

GRUPO DE APOIO AOS MENINOS DE RUA
CNPJ: 09.033.390/0001-70

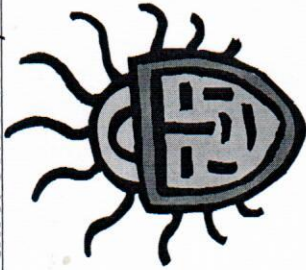

GAMR

GRUPO DE APOIO AOS MENINOS DE RUA

PLANO OPERACIONAL ANUAL

2015



GAMR

GRUPO DE APOIO AOS MENINOS DE RUA

GRUPO DE APOIO AOS MENINOS DE RUA
CNPJ: 09.033.390/0001-70

IDENTIFICAÇÃO DA ENTIDADE:

- 1.1. Nome: **GRUPO DE APOIO AOS MENINOS DE RUA – GAMR**
- 1.2. Endereço: **Rua do Cruzeiro, n.º 421, Alto do Cruzeiro, CEP: 55.644-161 – Gravatá (PE) / Cx. Postal 37**
- 1.3. Telefone/Fax: **(0xx81) 3533-6060**
- 1.4. E-mail: **gamms@bol.com.br**
- 1.5. Registro/Número CNPJ: **09.033.390/0001-72**
- 1.6. Registro no Conselho Municipal da Criança: **015**
- 1.7. Registro no CNAS: **44006.000866/96-05**
- 1.8. Número KNH: **94608**
- 1.9. Nome do Titular: **AMÉLIA SILVA**
Nacionalidade: **brasileira**
Cargo: **Diretora Executiva**
- 1.10. Crianças e Adolescentes no Regime de Atendimento de Apoio Sócio-Educativo em Meio Aberto – **120**
- 1.11. Crianças inscritas no Programa de Apadrinhamento KNH – **120**
- 1.12. Famílias dos educandos/as beneficiadas - **36**

MISSÃO INSTITUCIONAL DO GAMR:

“Promover a educação e a inclusão social de crianças, adolescentes e jovens em situação de vulnerabilidade social e pessoal na cidade de Gravatá - PE, por meio da arte e cultura popular.”



GRUPO DE APOIO AOS MENINOS DE RUA
CNPJ: 09.033.390/0001-70

PLANO OPERACIONAL ANUAL – POA/2015

ATIVIDADE 1 – CONVIVÊNCIA COMUNITÁRIA E ENFRENTAMENTO A VIOLÊNCIA

RESULTADO 1: Comunidades envolvidas nas atividades educativas do GAMR empoderadas sobre políticas e propostas de enfrentamento a violência e vivenciando ações solidárias de melhoria da qualidade de vida

| Atividades | Sub-Atividades | Responsáveis | Prazos | Recursos Necessários (R\$) | Fontes de Recursos |
|---|---|-------------------------------------|---|---|--|
| 1 Empoderamento político e vivências comunitárias solidárias e de enfrentamento a violência. | 1.1 Rodas de Diálogo com outras organizações sociais das comunidades envolvidas para desenvolver ações conjuntas de enfrentamento da violência | Edson e Edson Alex | Fevereiro, maio, agosto, novembro de 2015. | Atividades=5.864,30 Pessoal= 12.831,17 Correntes= 1.094,56 P.Serviço= 4.818,00 Manutenção.= 133,32 Total=24.741,35 | Atividades=KNH =1.364,30 Doação s= 4.500,00 5.864,30 Pessoal=KNH=8.785,23 Doação=4.045,94 12.831,17 Correntes= KNH =207,98 PMG=886,58 1.094,56 P. Serviço=KNH=4.818,00 Manutenção KNH =133,32 |
| | 1.2 Sensibilização de escolas públicas das comunidades envolvidas para enfrentamento a violência | Edson, Edson Alex e Maciel. | Março, maio, julho, setembro, novembro de 2015. | | |
| | 1.3 Divulgação da marca criada pelo GAMR que simboliza a Cultura de Paz | Maciel, Mozart e Júnior. | Janeiro a dezembro de 2015 | | |
| | 1.4 Intervenção artística de pintura em muros na cidade de Gravatá. | Maciel, Mozart e Júnior. | Fevereiro e julho de 2015 | | |
| | 1.5 CINE GAMR: exibição de filmes que retratem experiências convívio comunitário e de enfrentamento a violência, promovendo debates nas sessões com enfoque na paz. | Maciel, Mozart, Wellington e Edson. | Janeiro a dezembro de 2015 | | |
| | 1.6 Poesia na praça de valorização a | Edson, Maciel e | Maio de 2015 | | |
| | | | | Total atividade 1 = 24.741,35 | KNH = 15.308,83 PREFEITURA = 886,58 DOAÇÕES = 8.545,94 |



GRUPO DE APOIO AOS MENINOS DE RUA

CNPJ: 09.033.390/0001-70

| literatura, nacional. Regional e local | Amélia. | | |
|---|-------------------------|-----------------------|--|
| | | 08 de agosto de 2015 | |
| 1.7 Dia Municipal de enfrentamento as drogas, no município de Gravataá. | Edson, Maciel e Milton. | | |
| 1.8 Palestras comunitárias sobre as Políticas de Garantia dos Direitos de Crianças e Adolescentes e Proteção Infantil | Edson e Edson Alex. | Abril e julho de 2015 | |

ATIVIDADE 2 – AÇÕES SOCIOEDUCATIVAS COM AS FAMÍLIAS

RESULTADO 2: Famílias envolvidas com as atividades socioeducativas do GAMR, fortalecendo vínculos e parcerias com a melhoria da comunidade.

| Atividades | Sub-Atividades | Responsáveis | Prazos | Recursos Necessários (R\$) | Fontes de Recursos |
|--|--|---------------------|--|--|---|
| 2 Implementação das ações socioeducativas com as famílias das comunidades envolvidas, no intuito de fortalecer parcerias e integrá-las as atividades do GAMR. | 2.1 Encontros Educativos com as mulheres das comunidades atendidas | Amélia e Mauriceia. | Fevereiro, maio, outubro e dezembro de 2015. | Atividades=5.906,10 Pessoal= 7.071,10 Correntes= 704,42 P.Serviço=2.166,00 Manutenção.= 85,80 Total=15.933,42 | Atividades-KNH =1.246,10 Doação = 4.660,00 5.906,10 |
| | 2.2 Torneio de Futebol com os homens das comunidades atendidas. | Maciel e Milton. | Março e agosto de 2015 | | Pessoal=KNH=4.765,03 Doação=2.306,07 7.071,70 |
| | 2.3 Atividades de Convivência Familiar e Comunitária com famílias das comunidades atendidas (passeio) | Amélia e Edson | Maio (mães) e agosto (pais) 2015 | | Correntes= KNH =133,85 PMG=570,57 704,42 |
| | 2.4 Oficina sobre Garantia dos Direitos de Crianças e Adolescentes e Proteção Infantil, para as mães dos educandos (Implantação da PPI). | Edson e Edson Alex. | Outubro de 2015 | | P. Serviço=KNH=2.166,00 Manutenção KNH =85,80 Total atividade 2= 15.933,42 KNH= 8.396,78 PREFEITURA=570,57 DOAÇÕES=6.966,07 |



GRUPO DE APOIO AOS MENINOS DE RUA
CNPJ: 09.033.390/0001-70

GRUPO DE APOIO AOS MENINOS DE RUA

ATIVIDADE 3 – AÇÕES EDUCATIVAS E DE CONVIVÊNCIA INSTITUCIONAL

RESULTADO 3: Educandos desenvolvendo hábitos de melhoria na qualidade de vida social, psicológica e biológica, focando vivências saudáveis e solidárias dentro e fora do espaço do GAMR.

| Atividades | Sub-Atividades | Responsáveis | Prazos | Recursos Necessários (R\$) | Fontes de Recursos |
|---|--|---------------------|---|---|--|
| 3 Promoção de Ações Educativas e de Convivência Institucional, focando vivências solidárias, de comprometimento e de respeito mútuo. | 3.1 Oficinas Educativas, focadas em temas que fortaleçam a convivência comunitária: solidariedade, respeito, direitos e deveres sociais, etc. | Edson e Edson Alex. | Mensalmente: março a dezembro de 2015. | Atividades=23.890,00 Pessoal= 33.468,88 Correntes= 2.770,38 P.Serviço=2.166,00 Manutenção.= 337,44 Total= 62.632,70 | Atividades-KNH = 17.386,00 Doação= 6.504,00 23.890,00 Pessoal=KNH=22.979,33 Próprio=10.489,55 33.468,88 Correntes= KNH =526,41 PMG=2.243,98 2.770,38 P. Serviço=KNH=2.166,00 Manutenção KNH =337,44 Total = 62.632,70 |
| | 3.2 Refeições coletivas para educandos das atividades internas do GAMR | Lindalva e Josiane | Diariamente: fevereiro a dezembro de 2015 | | |
| | 3.3 Palestras de Saúde e Sexualidade | Mauriceia e Amélia. | Bimestralmente: março a novembro de 2015 | | |
| | 3.4 Oficinas de leitura, contação de história. | Mauriceia e Amélia | Mensalmente: fevereiro a dezembro de 2015 | | |
| | 3.5 Oficina sobre Garantia dos Direitos de Crianças e Adolescentes e Proteção Infantil, para os educandos e outros envolvidos nas atividades do GAMR (Implantação da PPI). | Edson e Edson Alex. | Março e novembro de 2015 | | |

ATIVIDADE 4 - FORTALECIMENTO INSTITUCIONAL E DO PROCESSO DE FORMAÇÃO POLITICA

RESULTADO 4: Entidade fortalecida institucionalmente e desenvolvendo processo de formação política no atendimento as demandas de enfrentamento a violência comunitária.

| Atividades | Sub-Atividades | Responsáveis | Prazos | Recursos Necessários (R\$) | Fontes de Recursos |
|--|--|-----------------------------|--|--|---|
| 4 Fortalecimento institucional e do processo de formação política para atender as demandas de enfrentamento a violência comunitária | 4.1 Encontro de Planejamento, monitoramento e avaliação e sistematização de experiências. | Edson Alex, Ieda e Jussara. | Fevereiro, junho, agosto e dezembro de 2015. | Atividades=5.664,00 Pessoal= 2.496,96 Correntes= 1.205,88 P.Serviço=17.754,00 Manutenção.= 146,88 Total= 27.267,72 | Atividades-KNH = 4.796,00 Próprios= 868,00 5.664,00 Pessoal=KNH H=960,22 Próprio= 1.536,74 2.496,66 Correntes= KNH = 229,13 PMG=n 976,75 1.205,88 P. Serviço=KNH=17.754,00 Manutenção KNH=146,88 Total = 27.267,72 |
| | 4.2 Encontro pedagógico e de ações criativas | Edson Alex, Ieda e Jussara. | Fevereiro e julho de 2015. | | |
| | 4.3 Encontro de Gestão: planejamento administrativo e financeiro | Edson Alex, Ieda e Jussara. | Março, maio, julho, dezembro de 2015. | | |
| | 4.4 Encontro de Planejamento e Avaliação Institucional | Edson Alex, Ieda e Jussara. | Fevereiro, junho, agosto e dezembro de 2015. | | |
| | 4.5 Encontro de equipe de Captação de recursos institucionais | Edson Alex, Ieda e Jussara. | Abril e outubro de 2105 | | |
| | 4.6 Encontros da Comissão de Proteção Infantil e Avaliação do Processo de Implantação da PPI | Edson e Edson Alex. | Junho e dezembro 2015 | | |
| | | | | Total atividade 4 = 27.267,72 | KNH= 23.886,23 FEDERAL=0,00 PREFEITURA =976,75 DOAÇÕES=2.404,74 |

GRUPO DE APOIO AOS MENINOS DE RUA

CNPJ: 09.033.390/0001-70



GRUPO DE APOIO AOS MENINOS DE RUA

| | | | | |
|--|---|---------------------|-------------------|--|
| | 4.7 Oficina sobre Garantia dos Direitos de Crianças e Adolescentes e Proteção Infantil, para os educadores e outros envolvidos nas atividades do GAMR (Implantação da PPI). | Edson e Edson Alex. | Fevereiro de 2015 | |
|--|---|---------------------|-------------------|--|



GRUPO DE APOIO AOS MENINOS DE RUA
CNPJ: 09.033.390/0001-70

GRUPO DE APOIO AOS MENINOS DE RUA

ATIVIDADE 5 – FORTALECIMENTO ARTÍSTICO – CULTURAL E MOBILIZAÇÃO COMUNITÁRIA

RESULTADO 5: Adolescentes e jovens desenvolvendo competências artísticas e culturais na perspectiva de mobilização comunitária e na proposta de enfrentamento da violência.

| Atividades | Sub-Atividades | Responsáveis | Prazos | Recursos Necessários (RS) | Fontes de Recursos |
|---|--|----------------------------------|--|--|---|
| 5 Promoção de atividades artísticas e culturais (teóricas e técnicas) que capacitem adolescentes e jovens para desenvolverem ações de mobilização comunitária ao enfrentamento da violência. | 5.1 Oficinas teóricas e práticas de audiovisual e fotografia. | Maciel, Mozart, Júnior e Milton. | Fevereiro a dezembro de 2015 as oficinas. | Atividades= 66.760,00 Pessoal= 15.196,69 Correntes= 4.076,76 P.Serviço=840,00 Manutenção.= 496,56 Total= 87.370,01 | Atividades- 4.800,00 Gov. Federais= 61.960,00 66.760,00 Pessoal=KNH H= 7.101,79 Próprio= 8.094,90 15.196,69 Correntes= KNH =774,63 PMG=3.302,12 P. Serviço=KNH=840,00 Manutenção KNH =496,56 Total = 87.370,00 Total ativid. 5= 87.370,00 KNH= 14.012,98 FEDERAL=61.960,00 PREFEITURA =3.302,12 DOAÇÕES=8.094,90 |
| | 5.2 Produção de vídeos documentários, CDs, ensaios e exposição fotográfica e Apresentação do material de audiovisual, produzidos pelos educandos, nas comunidades. | Maciel e Edson | Produção de vídeo: março a julho de 2015. Produção do CD: março a outubro de 2015 Exposição fotográfica: agosto 2015 Apresentações públicas: Novembro e dezembro de 2015. | | |
| | 5.3 Oficinas teóricas, práticas e ensaios do Maracatu. | Maciel e Tiago Silva | Janeiro a dezembro de 2015. | | |
| | 5.4 Apresentações do maracatu na comunidade. | Maciel e Tiago Silva | Abril e agosto de 2015. | | |



GRUPO DE APOIO AOS MENINOS DE RUA
CNPJ: 09.033.390/0001-70

| | | | | | | | | | |
|--|--|--|----------------------------------|-------------------------------------|---|--|--|--|--|
| | | | Semana pré-carnavalesca de 2015. | Maciel e Tiago Silva | 5.5 Noite do Maracatu na prévia carnavalesca da cidade de Gravatá | | | | |
| | | | | Maciel e Cícero Simão | 5.6 Aulas teóricas, práticas e ensaios de pífano. | | | | |
| | | | | Maciel e Cícero Simão | 5.7 Ensaios da Banda Mestre Librina. | | | | |
| | | | | Maciel, Tiago Silva e Cícero Simão. | 5.8 Apresentações de pífano na comunidade. | | | | |
| | | | | Igor Júlio e Cícero Simão. | 5.9 Aulas teóricas e práticas de violão, guitarra e percussão. | | | | |
| | | | | Igor Júlio, Cícero Simão e Maciel. | 5.10 Apresentações das bandas do GAMR na comunidade. | | | | |
| | | | | | | | | | |
| | | | | | | | | | |
| | | | | | | | | | |
| | | | | | | | | | |

Ieda Marques de Lira
Ieda Marques de Lira
Contadora CRC/PE 018136/0-9

Ieda Marques de Lira
CRC-PE 018.136/0-9
CPF 452.339.269-15
Técnico em Contabilidade

Edson de Oliveira Silva
Edson de Oliveira Silva
Membro do Comitê de Gerenciamento

Amélia Silva
Amélia Silva
Diretora Executiva